Produktinformation Mirona Fit AWB/13000/26000
TOC: 6888100

Einstellbarer Wandmontagebügel, 2-teilig. Für LED-Hallenstrahler Mirona Fit 10000 / 13000 / 20000 / 26000. Zubehör nicht für Sporthallenleuchten (Mirona Fit-SPO...) und Leuchten mit ESG-Abdeckscheibe (Mirona Fit...ESG) geeignet.

Farbe **weiß (···01)**

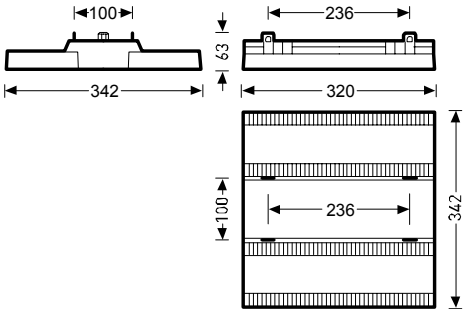

Ausschreibungstext
Einstellbarer Wandmontagebügel, 2-teilig. Für LED-Hallenstrahler Mirona Fit 10000 / 13000 / 20000 / 26000.

Alle technischen Daten sowie Gewichts- und Maßangaben sind sorgfältig erstellt. Irrtum vorbehalten. Produktabbildungen sind beispielhaft und können vom Original abweichen. Änderungen, die dem Fortschritt dienen, behalten wir uns vor. © TRILUX GmbH & Co. KG 2016/12/10 APPR